

Red de
**ESPACIOS NATURALES
PROTEGIDOS**
Comunitat Valenciana



**GENERALITAT
VALENCIANA**

parcs **naturals**
de la **comunitat**
valenciana





INTRODUCCIÓN

MAPA DE ESPACIOS NATURALES PROTEGIDOS

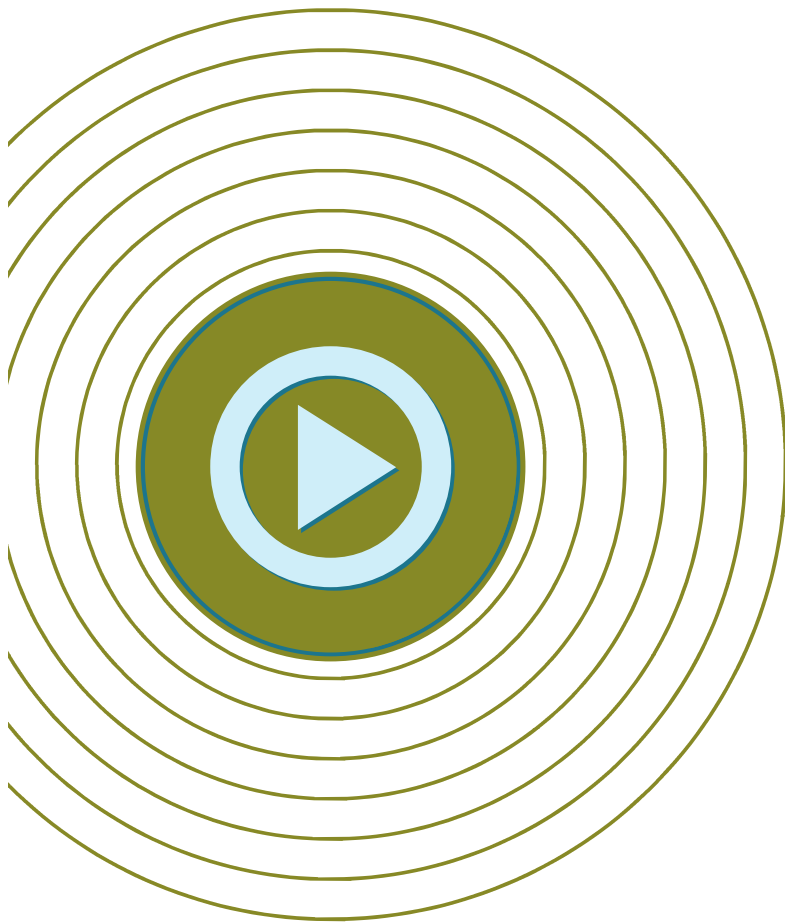

BUENAS PRÁCTICAS



La Red de ESPACIOS NATURALES PROTEGIDOS de la Comunitat Valenciana

La Comunitat Valenciana atesora una extraordinaria diversidad natural, con formaciones geológicas, hábitats y especies de flora y fauna de enorme importancia a nivel europeo. La historia geológica, el clima mediterráneo y la civilización humana han modelado una gran variedad de paisajes donde, junto a los pobladores humanos y sus actividades, conviven exclusivos endemismos vegetales, antiguos bosques, diminutos invertebrados asociados a microhábitats determinados o grandes rapaces y cetáceos que necesitan de la conservación de espacios naturales donde poder perpetuarse.

La **Red Valenciana de Espacios Naturales Protegidos** intenta dar cobijo a este extraordinario patrimonio y compatibilizar su conservación con las necesidades de la sociedad actual.

Esta red incluye, entre otras figuras de protección:

22 parques naturales

9 paisajes protegidos

2 monumentos naturales

Estos contienen una buena representación de los espacios y ecosistemas más importantes de nuestra naturaleza. Desde variados fondos marinos a la especializada vegetación de nuestras cumbres más elevadas, pasando por acantilados y marjales costeras, ríos, bosques, matorrales y estepas, los espacios naturales que aquí presentamos constituyen privilegiados pedacitos de nuestro hogar, la Tierra, la biosfera que nos permite vivir a todos y que tenemos el deber de conservar en su conjunto.

“La Tierra no nos pertenece, nosotros pertenecemos a la Tierra”

(Noah Seattle 1854)



MAPA DE ESPACIOS NATURALES PROTEGIDOS

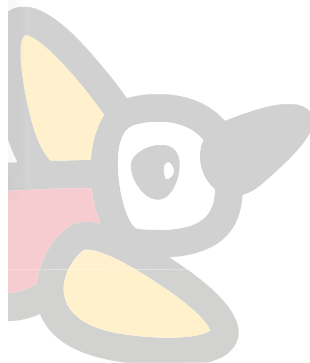
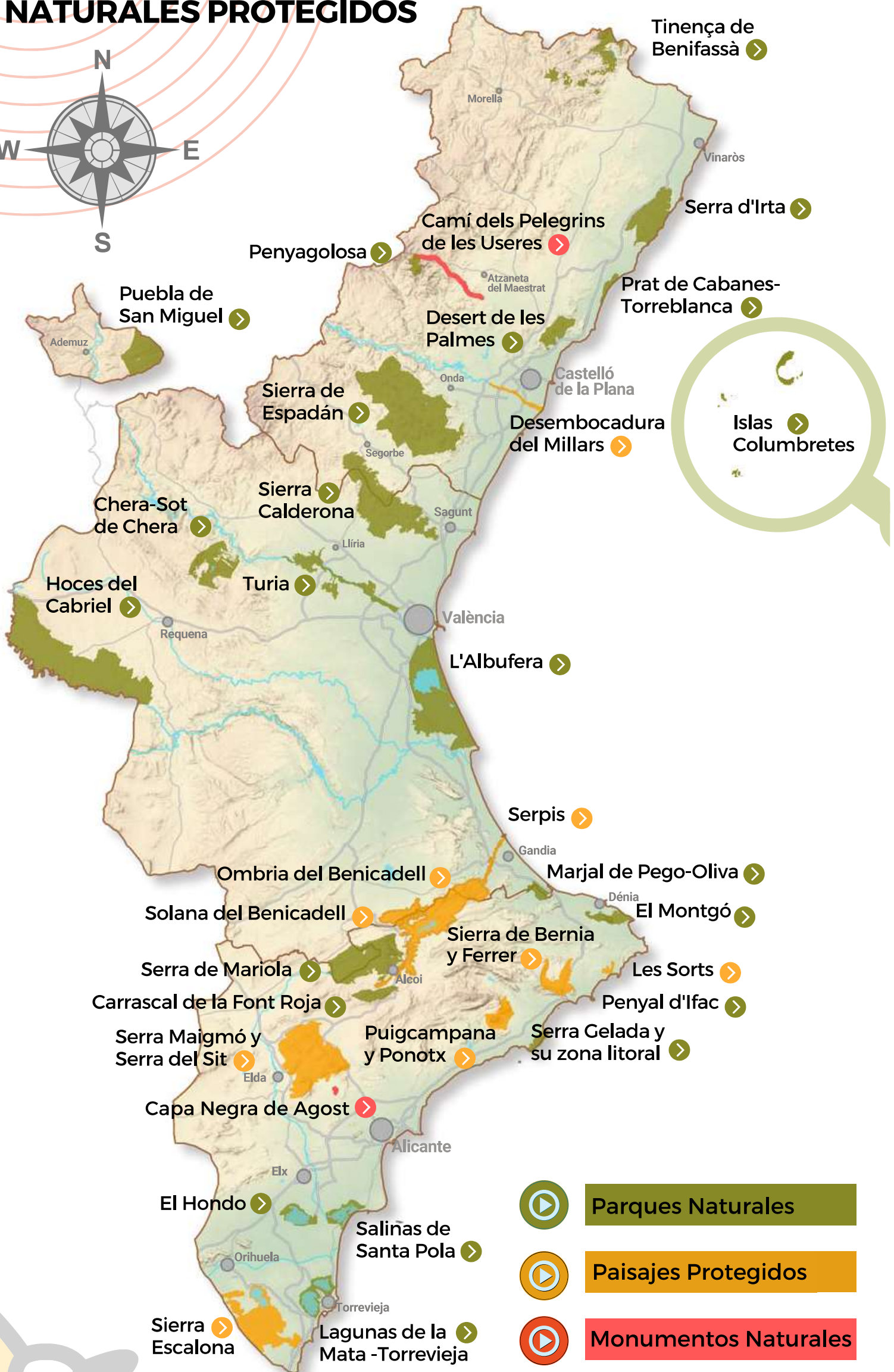
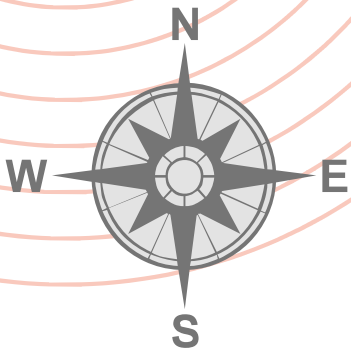



Sierra Interior



GENERALITAT
VALENCIANA

parc natural
de la tinença
de benifassà



Situado en el extremo más septentrional del territorio, el abrupto relieve de este macizo, unido a los usos tradicionales de sus pobladores, tiene como resultado unos paisajes grandiosos, variedad de ambientes y elevada biodiversidad, donde tienen cabida desde singulares microreservas de flora hasta formidables extensiones de bosque.

La vegetación es cambiante en altura, destacando grandes masas de carrascales y quejigales que se sustituyen en mayor cota por pinares de pino albar y pino negral con boj. Encontramos también formaciones boscosas de hoja caduca, representadas por tilos, arces u olmos.

La fauna del parque es muy abundante, destacando las rapaces. Veremos volar al buitre leonado y, con suerte, al quebrantahuesos. Aunque la majestuosa cabra montés sigue siendo uno de los animales más emblemáticos.



Volver arriba



Centro de Interpretación

C/Trascasa, 2 - El Ballestar
(Castellón)



964 715 720 - 650 412 497



parque_tinenbenifassa@gva.es



Rutas de Senderismo





Sierra Litoral



GENERALITAT
VALENCIANA

parc natural
de la serra
d'irta



En el extremo norte de la Comunidad Valenciana, descubrimos este Parque y Reserva Natural Marina, que nos permite disfrutar tanto de un ambiente forestal como de uno costero que alberga un rico patrimonio.

La costa virgen salpicada de acantilados y calas, con vegetación que llega hasta el mismo pie de costa, nos permite apreciar el contraste de tonos verdeazulados característico de la costa mediterránea que aún permanece bien conservado. En este ambiente también se encuentran las tres microrreservas de flora. Una de ellas alberga al endemismo conocido como saladilla.

La zona forestal presenta abancalamientos, corrales y barracas, huella de las actividades desarrolladas en la sierra. Y en pie aún permanecen los emblemáticos castillos templarios de Xivert y Polpis, que desde lo alto siguen velando por la Serra d'Irta.

Centro de Interpretación

Avenida Estación s/n (CV-141 km 1,5) - Peñíscola (Castellón)



964 336 791 - 679 196 398



serra_irta@gva.es



Rutas de Senderismo



Volver arriba



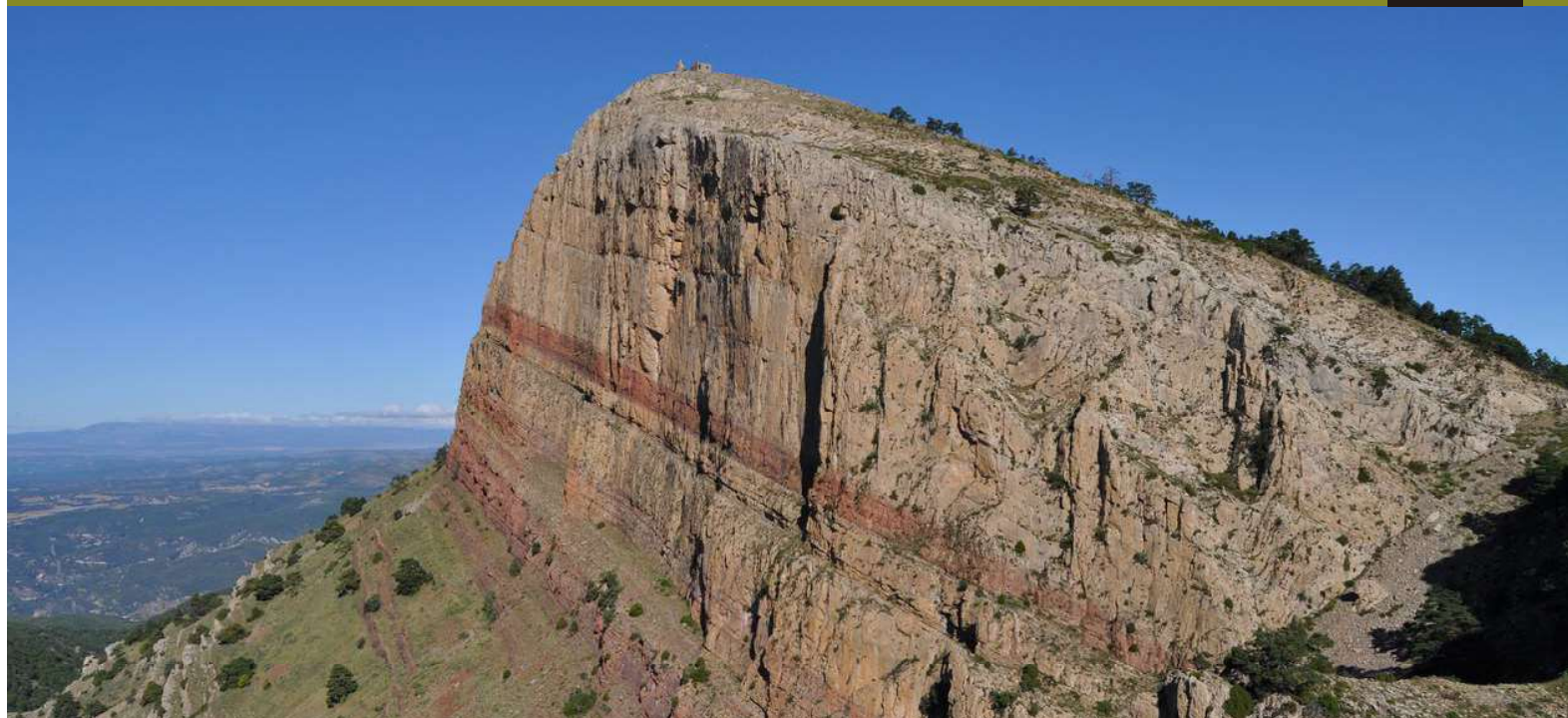

Sierra Interior



GENERALITAT
VALENCIANA

parc natural
de penyagolosa



El Parque Natural de Penyagolosa se encuentra dominado por el pico que le da nombre, que con sus 1.814 m es considerado el techo de la Comunidad Valenciana por excelencia y un referente en el montañismo valenciano.

Sus cumbres, lomas e incluso acantilados son hábitat de numerosas especies de flora y fauna que confieren una riqueza y biodiversidad extraordinaria a estas tierras.

El carácter mágico y sagrado de la gran montaña queda patente en el Ermitorio de Sant Joan de Penyagolosa, centro de peregrinajes de los pueblos de los alrededores.

Este entorno natural ha sido habitado por el hombre desde antiguo quedando restos en cuevas y petroglifos de las antiguas culturas, así como abundantes masías testimonio de una arquitectura y una forma de vida adaptada al medio.



Centro de Interpretación "La Casa Forestal". Detrás del ermitorio de Sant Joan de Penyagolosa - Vistabella del Maestrat (Castellón)



964 760 838



parque_penyagolosa@gva.es



Rutas de Senderismo



Volver arriba





Humedal

El Prat de Cabanes-Torreblanca es una estrecha franja de marjales y lagunas situada en la llanura costera en los términos municipales de Torreblanca y Cabanes. El parque se encuentra rodeado de sierras que nutren el acuífero más grande de la provincia de Castellón, con el que el parque está conectado.

Con una extensión de aprox. 900 ha alberga una gran diversidad de hábitats, muchos de ellos considerados prioritarios, como las dunas litorales, los pastizales salinos o las turberas calcáreas. Esta gran diversidad de ambientes cobija una especializada biodiversidad. Entre ellas destacan las comunidades vegetales de saladar y vegetación acuática y subacuática, y especies de fauna como el fartet y el samaruc, el galápago europeo, y una gran diversidad de libélulas.

El Prat es además una parada obligatoria en la ruta migratoria de gran variedad de aves. Esto explica la existencia de un antiguo asentamiento conocido como "Albalat dels ànecs".



 Volver arriba



GENERALITAT
VALENCIANA

parc natural
del prat de
cabanes-
torreblanca



CI SUR Torre de la Sal

Junto al Instituto de Acuicultura de Torre la Sal, Cabanes (Castellón)

CI NORTE Espai Natura

Avenida de Castellón 34
Torreblanca (Castellón)



964 376 410 - 636 502 585



parque_cabanes@gva.es



Rutas de Senderismo





Parque Natural del Desert de les Palmes



Sierra Litoral



GENERALITAT
VALENCIANA

parc natural
del desert
de les palmes



Esta divisoria natural entre la llanura litoral y el interior de Castellón, brinda desde la cima del Bartolo, su punto más alto a 729 m, bellas panorámicas de mar y montaña.

Su nombre se debe a la instalación, en 1694, de una comunidad de religiosos Carmelitas, quienes denominan desiertos a los lugares dedicados al retiro espiritual, y al ver que abundaban los palmitos con sus hojas en forma de palma, apodaron a la zona como "Desert de les Palmes".

Las ruinas del antiguo convento son una muestra del extenso patrimonio cultural del parque. Al que se suman los 4 castillos de origen islámico, ubicados en las diferentes atalayas a lo largo de la sierra.

Sobresalen también los valores naturales de este bosque mediterráneo, de gran diversidad con especies de flora típicas de suelos calizos, pero también propias de suelos rodenos o rojos que contrastan en su paisaje.



Volver arriba



Centro Interpretación "La Bartola"



Ctra del Desert CV-147 s/n
Benicasim (Castellón)



964 333 687 - 679 196 374



paratge_desert@gva.es



Rutas de Senderismo



<http://parquesnaturales.gva.es/desert>

#PNDesertDeLesPalmes



Sierra Interior



GENERALITAT
VALENCIANA

parc natural
de la puebla
de san miguel



Situado en las estribaciones de la Sierra de Javalambre, las 6.390 ha de este espacio natural están coronadas por el Alto de las Barracas (1.838 m), cima de la Comunidad Valenciana.

Un paisaje de alta montaña con las sabinas rastreras como protagonistas nos espera en la cumbre de este territorio, que unido a su cielo puro y transparente, hará sorprender al visitante.

La explotación tradicional y sostenible del bosque ha dejado como legado hábitats únicos de gran valor como los sabinares de Las Blancas o Los Pucheros, y un conjunto único de árboles monumentales y singulares, como el Pino Vicente o sabinas milenarias.

La tranquilidad, uno de los reclamos de la visita a este espacio natural, la convierte también en un refugio ideal para especies de flora y fauna amenazadas como la mariposa apolo.



Volver arriba



Centro Información Casa Forestal
Ctra Valencia CV-363 s/n
Puebla de San Miguel (Valencia)



660 127 491



parque_puebladesanmiguel@gva.es



Rutas de Senderismo





Sierra Interior



GENERALITAT
VALENCIANA

parc natural
de la serra
d'espada



Con sus 31.180 ha es el de mayor extensión de la provincia de Castellón. Su relieve y singularidad geológica, con presencia de suelos silíceos, junto a sus características climatológicas, le hacen conservar una riqueza florística excepcional.



Destaca el alcornoque que forma bosques bien estructurados y extensos. Es refugio de especies raras en nuestro territorio como el melojo, el castaño, el tejo, el acebo, y una gran diversidad de musgos y helechos únicos en nuestra geografía.

La fauna está bien representada con 172 especies de vertebrados. Sobresale la escasa y amenazada águila-azor perdicera (*Aquila fasciata*) y la presencia de al menos 20 especies de murciélagos, algunas de ellas en grave peligro de extinción.



Un espacio protegido habitado de 19 poblaciones de montaña, de calles estrechas, paredes encaladas y adornadas de vivos colores, herencia de su pasado morisco.



Volver arriba



Centro de Visitantes

C\ Francesc Mondragon 2,
Eslida (Castellón)



964 715 750 - 679 196 294



parque_espadan@gva.es



Rutas de senderismo





Reserva Natural de las Islas Columbretes



Archipiélago



GENERALITAT
VALENCIANA

reserva natural
de les illes
columbretes



La Reserva Natural y Marina de las Islas Columbretes, es un autentico ecosistema insular, volcánico, a unos 50 Km de Castellón, formado por cuatro grupos de islas, l'illa Grossa, la Ferrera, la Foradada y el Carallot.

Su aislamiento y las condiciones ambientales hacen de las islas un ecosistema único y especialmente frágil, que atesora un importante patrimonio cultural y natural.

Nidifican importantes aves marinas, y son lugar de reposo para especies migratorias, pudiendo identificarse más de 230 a lo largo del año.

A lo largo de su historia han sido visitadas por piratas, pescadores, navegantes, científicos, militares y contrabandistas. El faro de L'illa Grossa fue testigo de historias de vida y muerte.



Volver arriba



Centro de Interpretación.
(Planetario) Paseo Marítimo 1,
Grao (Castellón)



964 376 400 - 679 196 310



parque_columbretes@gva.es



Ruta Guiada





Sierra Interior



GENERALITAT
VALENCIANA

parc natural
de la serra
calderona



El Parque Natural de la Sierra Calderona es uno de los espacios naturales protegidos más emblemáticos de toda la geografía valenciana.

Este extenso territorio que se extiende sobre 18.019 ha fue declarado parque natural el 15 de enero de 2002.

La Sierra Calderona es una de las últimas elevaciones del Sistema Ibérico, salpicada por multitud de barrancos con importantes desniveles, presenta un relieve de altitudes medias (cota máxima 1012 m).

La diversidad de ambientes forestales y la importancia de especies presentes como el alcornoque define a este espacio natural como un enclave de gran valor natural.

Este territorio ha sido el escenario de paso y asentamiento de culturas desde épocas ancestrales, todas ellas han modelado el paisaje y la cultura que conocemos hoy.



Centro de interpretación
C/Lepanto, 8 - Nàquera
(Valencia)



963 189 865 - 679 195 238



serra_calderona@gva.es



Rutas de Senderismo

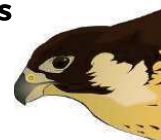

Volver arriba





Sierra Interior



El Parque Natural de Chera-Sot de Chera, con una extensión de 6.451,17 ha, fue declarado en 2007 gracias a su especial geología (primer parque geológico de la Comunidad Valenciana), sus paisajes fluviales trazados por el río Sot o Reatillo y sus abundantes fuentes.

Se ubica entre las comarcas de la Plana Utiel-Requena y Los Serranos, rodeado de profundos desfiladeros y abruptas montañas que dan lugar a fértiles valles agrícolas donde se asientan las dos poblaciones de las que toma su nombre: Chera y Sot de Chera.

Entre los principales paisajes destacan el río Sot o Reatillo, el embalse de Buseo, los angostos barrancos excavados en la caliza y las cascadas y manantiales petrificantes de travertinos y tobas.



Volver arriba



GENERALITAT
VALENCIANA

parc natural
de chera-sot
de chera



Oficina de Información



L-X-V: C/Valencia, 13 - Sot de Chera (Valencia)

M-J: C/La Fuente, 52 - Chera (Valencia)



961 83 96 20 - 961 83 96 10
606 857 028



parque_cherasotdechera@gva.es



Rutas de Senderismo



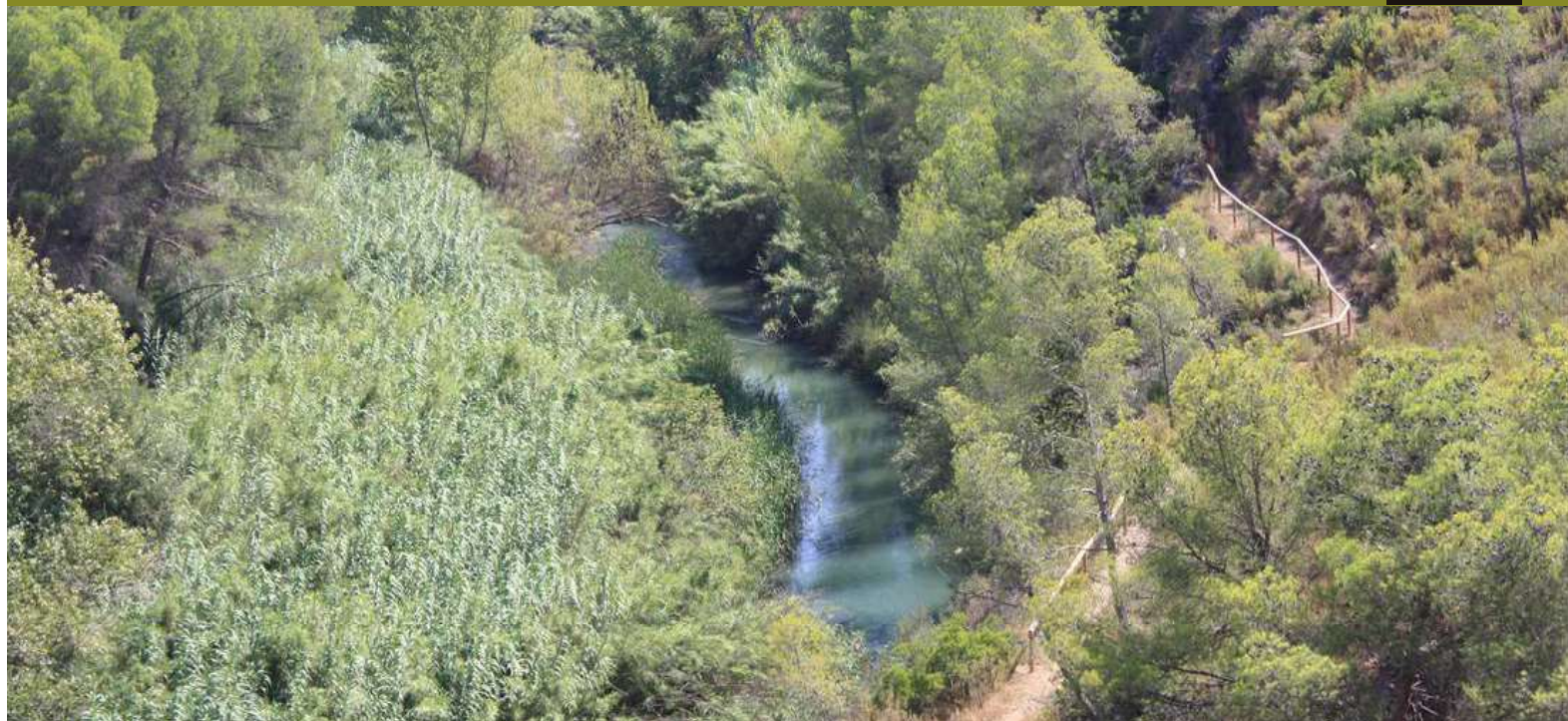

Río

Muy cerca de la ciudad de Valencia se encuentra el Parque Natural del Turia, uno de los escasos espacios naturales que ha sobrevivido en un área tan poblada e industrializada.

Alberga una gran biodiversidad, contribuyendo a ello sus diferentes ecosistemas. El río y las riberas con su bosque de galería, o los montes donde domina el matorral mediterráneo, en ocasiones con masas densas de pino carrasco, y una buena representación de la Huerta Valenciana, constituyen el paisaje característico que encontrará quien lo visite.



Declarado el 13 de abril de 2007.

Es un espacio natural protegido joven, con una gran historia ligada a un imponente patrimonio cultural: poblados de muy diferentes épocas, trincheras de la Guerra Civil Española e infinidad de construcciones hidráulicas como acueductos, acequias y azudes, testifican la importancia de este espacio natural para el ser humano.



Volver arriba



GENERALITAT
VALENCIANA

parc natural
del turia



Oficina técnica

Carretera CV-50, km 87,2, Pont de la Barca - Vilamarxant (Valencia)



96 271 87 15 - 660 127 250



parque_turia@gva.es



Rutas de Senderismo



Manolo Ambou Terradez





Parque Natural de las Hoces del Cabriel



Río



GENERALITAT
VALENCIANA

parc natural
de las hoces
del cabriel



El Parque Natural de las Hoces del Cabriel, con una extensión de 31.446 ha, tiene al río Cabriel como eje vertebrador, formando una frontera natural entre la Comunidad Valenciana y Castilla-La Mancha. Forma parte de la Reserva de la Biosfera del Valle del Cabriel.

Además del río, existen tres destacados hitos geológicos y paisajísticos: los Cuchillos, las Hoces y los coloridos afloramientos del Keuper.

Los hábitats presentes más importantes son los bosques de ribera y la especial vegetación desarrollada sobre suelos yesosos (vegetación gipsícola).

El Parque Natural alberga las principales poblaciones de la madrilla del Júcar o loina, un pez endémico de la cuenca del río Júcar catalogado en peligro de extinción. También son destacables las poblaciones de rapaces.

Centro de Interpretación

Calle Sindicato agrícola s/n
Venta del Moro (Valencia)



963 189 222 - 639 202 112



hoces_cabriel@gva.es



Rutas de Senderismo



Volver arriba





Humedal



GENERALITAT
VALENCIANA

parc natural
de l'albufera



L'Albufera y los arrozales circundantes junto con la restinga (barra de arena litoral), conforman el primer espacio natural protegido de la Comunidad Valenciana.

Este humedal, atesora una biodiversidad excepcional, además de historia, cultura y paisajes de incalculable valor, dotados de gran variedad cromática a lo largo del año gracias al cultivo del arroz.

La frondosa Devesa, sorprende con su gran variedad de especies y sus malladas o pequeñas lagunas que dan variedad al paisaje.

Pero sin duda, la propia Albufera y su marjal han sido las que desde su origen atrajeron al ser humano por su riqueza faunística y paisajística.

Durante todo el año, la gran biodiversidad de este espacio natural protegido permite observar una importante variedad de fauna y flora.



Centro de Interpretación Racó de l'Olla. Carretera El Palmar s/n
Valencia



963 868 050



raco_olla@gva.es



Rutas de Senderismo



Volver arriba





Parque Natural de El Marjal de Pego-Oliva



Humedal



El Marjal de Pego-Oliva destaca por la calidad de sus aguas y por su biodiversidad.

Declarado Parque Natural desde 1995 también está protegido por otras figuras internacionales.

Este marjal se halla en el centro de una herradura montañosa, entre las sierras de Segaria, las montañas de Pego y Mostalla.

A vista de pájaro observamos un paisaje diverso, abrazado por tres sierras y por los ríos Bullent y Racons, descubriremos innumerables especies de aves sobrevolando los arrozales, los carrizales y los "lluents"; y si bajamos a tierra, paseando con cautela, encontraremos verdaderas joyas en cualquier categoría biológica: especies endémicas y emblemáticas como el samaruc o las quisquillas, el galápago europeo, los nenúfares, las praderas de macrófitos tapizando los lechos de ríos..., sin duda alguna, este Parque Natural es un lugar que atalanta.



GENERALITAT
VALENCIANA

parc natural
de la marjal
de pego-oliva



Oficina técnica

C/ del llavador nº5
Pego (Alicante)



679 195 227



parque_pegooliva@gva.es



Rutas de Senderismo



Volver arriba



<http://parquesnaturales.gva.es/marjaldepegooliva>

#PNPegoOliva



Sierra Litoral

Situado entre Denia y Xàbia el Montgó alcanza los 752 m de altitud, su perfil inconfundible es referencia desde muchos puntos del territorio Valenciano.

Roquedos, laderas, acantilados marinos, y bancales circundantes albergan más de 900 especies de flora autóctona entre las que encontramos endemismos como la Herba Santa. El jabalí, el cormorán moñudo o el murciélago ratonero patudo, también viven aquí.

Habitado desde el paleolítico, posee un elevado valor cultural y arqueológico. Destacan los yacimientos de la Cova Foradada o el Alto de Benimaquía.

Se adentra en el Mediterráneo por el cabo de San Antonio, que da nombre a la Reserva Marina que lo rodea, los fondos marinos y la calidad de sus aguas son hábitat, zona de refugio y de reproducción de multitud de especies.

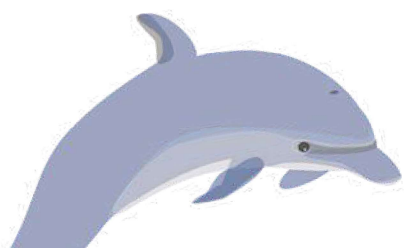

Volver arriba



GENERALITAT
VALENCIANA

parc natural
del montgó



Centro de Interpretación

Camí Sant Joan s/n
Dénia (Alicante)



679 196 461 - 966 467 155



parque_montgo@gva.es



Rutas de Senderismo





Sierra Interior



GENERALITAT
VALENCIANA

parc natural
de la serra
de mariola



Tradicionalmente una de las sierras más populares del territorio, sus siete pueblos la rodean acogidos a sus bondades y riquezas, repartidas entre las comarcas de L'Alcoià, El Comtat y La Vall d'Albaida.

Su extensión (unas 17.000 ha), la altitud culminada por el Montcabrer (1.390 m) y su complejidad orográfica, conforman una gran diversidad de ambientes, formando un gran mosaico agroforestal.

Las aguas de innumerables fuentes darán lugar a ríos como el Vinalopó, y otros que formarán el Serpis o el Clariano. Pero tal vez su flora, y más bien, las plantas aromáticas y medicinales, haya sido protagonista de esa fama.

En definitiva un rico paisaje derivado del uso desde antiguo de los recursos ofrecidos a sus pobladores, como lo atestigua el igualmente rico patrimonio cultural, con una larga lista de yacimientos arqueológicos, centenares de masías, castillos, ermitas, molinos, emblemáticos neveros, y mucho más.



Centro de Información

Mas d'Ull de Canals. Ctra CV-795,
km 17 - Banyeres de Mariola.



965 937 961



serra_mariola@gva.es



Rutas de senderismo



Volver arriba





Parque Natural del Carrascal de la Font Roja



Sierra Interior



GENERALITAT
VALENCIANA

parc natural
de la font roja



El Parque Natural del Carrascal de la Font Roja, se encuentra enclavado en la comarca de l'Alcoià, entre los términos municipales de Alcoi e Ibi, y representa uno de los espacios naturales mejor conservados del territorio valenciano. Sus 2.298 ha de área protegida, comprenden la alineación montañosa de l'alt de Sant Antoni, el Carrascal de la Font Roja y la Teixereta. La cumbre del Menejador, con 1.356 m de altura es la cota más elevada del parque.

La conservación del espacio protegido supone la preservación de un conjunto de valores ecológicos y paisajísticos propios del entorno mediterráneo, con una variada representación botánica con especies singulares como el tejo, fresnos y arces o robles valencianos que acompañan a la omnipresente carrasca. Y faunística, con especies como el águila-azor perdicera, el petirrojo, el azor, la garduña o la gineta. El uso tradicional de la montaña también muestra su huella en el legado cultural de la zona, donde destacan los neveros, y los hornos de cal y carbón.



Volver arriba



Edificio Font Roja Natura

Final carretera CV-797
Alcoy (Alicante)



965 337 620



parque_fontroja@gva.es



Rutas de Senderismo





Sierra Litoral



GENERALITAT
VALENCIANA

parc natural
del peñal d' ifac



Es declarado Parque Natural el 19 de enero de 1987, considerándose el decano de los espacios naturales protegidos de la provincia de Alicante. Con solo 53,3 ha protegidas, y una altura sobre el nivel del mar de 332 m, su perfil adentrándose en el mar, ha sido referencia para navegantes y hoy se revela como uno de los paisajes más reconocibles de la costa Blanca.

Sus paredes calizas están colonizadas por una vegetación especializada, entre la que sobresalen especies como la *Silene hifacensis*, en peligro de extinción y, sin duda, la más emblemática del parque. La fauna es la propia de acantilados rocosos, representando un punto importante para la nidificación de aves de interés, como el halcón peregrino o el cormorán moñudo.

Lugar de asentamiento para numerosas civilizaciones, entre su patrimonio arqueológico destaca el yacimiento medieval de la "Pobla de Ifac", recinto amurallado ubicado en la ladera del Peñón, declarado BIC en 2011.



Volver arriba

Centro de Visitantes

c/ Illa de Fomentera, s/n
Calpe (Alicante)



965 693 300 - 679 195 912



ifac_cma@gva.es



Ruta de Senderismo





Parque Natural de la Serra Gelada y su zona litoral



Sierra Litoral



GENERALITAT
VALENCIANA

parc natural
de la serra
gelada



Declarado en marzo de 2005, cuenta con 5.564 ha protegidas, de las que más del 88% corresponden al medio marino, siendo el primer parque natural marítimo-terrestre de la Comunidad Valenciana.

Engloba la elevación de la Serra Gelada, que constituye un claro ejemplo de sierra litoral valenciana y las dos bahías que separa, la de Benidorm y la de l'Alfàs del Pi-Altea. Tanto la sierra, las dunas fósiles existentes en su acantilado, como las cuatro islas existentes en el parque poseen una gran riqueza florística, con especies singulares como la Silene de Ifac (*Silene ifacensis*) o la Camariña (*Corema album*), muchas de ellas protegidas al tratarse de especies endémicas y amenazadas.

La heterogeneidad de los fondos submarinos que rodean a Serra Gelada, conforman un conjunto de ecosistemas de gran valor ecológico, entre los que destacan las extensas praderas de *Posidonia oceanica* y *Cymodocea nodosa*, que atesoran una gran biodiversidad.



Volver arriba

Oficina del Parque

C/ Camí Vell del Far, 18
l'Alfàs del Pi (Alicante)



629 321 248



serragelada@gva.es



Rutas de Senderismo





Humedal

El Hondo se ubica en el centro de un antiguo llano de inundación formado por los ríos Segura y Vinalopó. Destaca por su variedad de ambientes, con grandes lagunas donde se almacena agua dulce frente a otras más pequeñas de agua salobre, que en ocasiones surge de forma natural a través de "ullals".

Debido a un proceso natural de colmatación y también a consecuencia de las desecaciones del siglo XVIII, el sistema lagunar se fue reduciendo hasta casi desaparecer. Pero a principios del siglo XX, la Compañía de Riegos de Levante realizó un ambicioso proyecto, modificando el antiguo humedal para crear dos grandes embalses.

Esta reserva de agua estratégica para la agricultura local es hoy además un enclave único para la biodiversidad europea, donde observar especies en peligro de extinción como la cerceta pardilla, la malvasía cabeciblanca o la focha cornuda, junto a otras como la garcilla cangrejera, la canastera o el carricerín real.



Volver arriba



GENERALITAT
VALENCIANA

parc natural
del fondo



Centro de Visitantes

Finca El Rincón, Azarbe de Afuera
s/n - San Felipe Neri - Crevillent



966 678 515



parque_elhondo@gva.es



Rutas de Senderismo





Humedal



GENERALITAT
VALENCIANA

parc natural
de les salines
de santa pola



Este humedal, es un ejemplo típico de como la actuación humana, en este caso la actividad salinera, ha generado ecosistemas irrepetibles y de alto valor ecológico, siendo esta actividad compatible con la conservación ecológica.

A las grandes extensiones salineras se unen terrenos palustres de diferente gradación salina, grandes extensiones de saladares y zonas de dunas costeras y playas.

Debido a la singularidad de sus hábitats, este espacio tiene un elevado interés faunístico y florístico, reconocido a nivel nacional e internacional, con endemismos botánicos como *Limonium santapolense* o especies amenazadas como la gaviota picofina, y una gran abundancia de aves acuáticas, destacando las aves limícolas y los flamencos.

Además, tiene una de las mejores poblaciones mundiales de fartet, pez endémico del litoral mediterráneo ibérico en peligro de extinción.



Centro de Visitantes en Museo de la Sal. Avda. Zaragoza, 45. Santa Pola (Alicante)



965 938 590



parque_santapola@gva.es



Rutas de Senderismo



Volver arriba





Parque Natural de las Lagunas de la Mata y Torrevieja



Humedal



GENERALITAT
VALENCIANA

parc natural
de la mata-
torrevieja



Es un humedal formado por dos grandes lagunas, una azul y la otra rosa, las dos con una gran riqueza biológica reconocida tanto a nivel nacional como internacional. Las dos lagunas conforman una unidad de explotación salinera muy especial. El agua del mar entra a La laguna de La Mata por medio de un canal llamado acequión que actúa como depósito calentador, mientras que la extracción de la sal se realiza en la laguna de Torrevieja.

Los terrenos cercanos a las lagunas están condicionados por una elevada salinidad, que favorece el desarrollo de una compleja comunidad que se conoce como vegetación de saladar.

El sistema de explotación salinera favorece una lámina de agua durante todo el año en ambas lagunas propiciando la abundante presencia de especies de aves durante todo el año, que utilizan estas lagunas como refugio, lugar de nidificación, alimentación y descanso.



Centro de Visitantes. Antigua Casa Forestal. Ctra. N332 Km 64. La Mata (Torrevieja)



965 721 650



parque_lamata@gva.es



Rutas de Senderismo



Volver arriba



<http://parquesnaturales.gva.es/lamata>

#PNLagunasLaMataTorrevieja



Miguel Barberá Marriqué



Río



GENERALITAT VALENCIANA

paisatge protegit desembocadura del millars



El río Mijares es el curso fluvial más importante de la provincia de Castellón, desemboca en el mar Mediterráneo, entre los términos municipales de Almassora y Burriana, convirtiéndose en un oasis de naturaleza en la comarca de la Plana.

Una gran diversidad de paisajes acompañan las 424 ha del tramo final del Mijares, desde los frescos bosques de ribera del Termet o de Santa Quitèria a los prados secos mediterráneos de las Lagunas. Diversos escenarios fluviales que crean vida a su alrededor y nos invitan a dejar de competir con el tiempo.

La red de caminos de la desembocadura del Mijares permite recorrer su territorio a pie o en bicicleta y adentrarse en esos pequeños rincones fascinantes que de otro modo pasarían desapercibidos.



El tramo final forma un delta fluvial con tres salidas naturales al mar conocido como les Goles, una zona húmeda que destaca por la gran biodiversidad de avifauna que acoge.



964 525 563



riumillars@gmail.com
<https://consorciumillars.com>



Rutas de Senderismo



David Pedrajas Bañón



Alberto Casanova Claramonte



Volver arriba





Río



GENERALITAT
VALENCIANA

paisatge protegit
del serpis



Limitado por las sierras de Mariola y Benicadell al norte y las sierras de la Safor, la Cuta, Alfaro, Serrella y Aitana al sur, el río Serpis y su entorno, se extiende con una longitud de 50 kilómetros entre las provincias de Alicante y Valencia, actuando como eje vertebrador entre la montaña y la costa.

Con 10.000 ha de superficie, este singular espacio alberga un excepcional mosaico de ecosistemas y paisajes. Desde los espacios forestales bien conservados a los cultivos de montaña; desde las riberas fluviales a los riscos más inaccesibles.

Los pueblos de este amplio territorio, agrupados bajo el hilo conductor del río, dibujan un itinerario cultural donde el paisaje se transforma en historia.

Sumérgete en este bello paisaje fluvial, imprégnete de sus olores y colores, pon atención a sus sonidos, y experimenta la sensación de viajar en el tiempo a través del revelador patrimonio cultural del Serpis.



Oficina de Información

**Calle Luís Chorro, nº8, Petrer
(Alicante)**



682 029 806



paisatge_serresmaigmoisit@gva.es



Rutas y senderos



Volver arriba





Sierra Interior



GENERALITAT
VALENCIANA

paisatge protegit
de la ombria
del benicadell



La Serra de Benicadell es reconocible a gran distancia gracias a su particular perfil de roca caliza, que además hace de frontera natural entre la comarca valenciana de la Vall d'Albaida al norte y la alicantina el Comtat al sur.

La Serra de Benicadell presenta una orientación este-oeste y sus abruptas vertientes determinan una clara diferenciación climática, siendo la vertiente norte más fría y húmeda, con numerosas fuentes y manantiales, con una mayor cobertura de vegetación y hermosas pinadas.

La huella del hombre se hace patente por yacimientos como la Coveta del Mig o el poblado ibérico de la Covalta, el castillo de Carbonera o el de la Peña Cadiella, nombrado en el Cantar del Mio Cid y de importancia durante los alzamientos de Al-Azraq. Signos más actuales son el abancalamiento de sus laderas para el aprovechamiento agrícola y los neveros para la conservación de la nieve.



Mancomunitat de Municipis de la Vall d'Albaida. C/ Sant Francesc, 8 Ontinyent (Alicante)



962 911 532



turisme@mancovall.com



Rutas de Senderismo



Volver arriba





Sierra Interior



GENERALITAT
VALENCIANA

paisatge protegit
de la solana
del benicadell



Como cara y cruz de una misma moneda, como el yin y el yang. Una sierra tan especial como la del Benicadell es capaz de que cada una de sus laderas conforme un Paisaje Protegido diferente y completamente opuesto.

Alargada y abrupta, la cumbre del Benicadell, cuya altitud máxima es de 1.104 m, no solo delimita las provincias de Alicante y Valencia como frontera natural, también diferencia dos vertientes claramente desiguales.

El Paisaje Protegido de la Solana del Benicadell con 900,08 ha de superficie, alberga una vegetación adaptada a las condiciones climáticas de escasez de agua y fuerte insolación. El aterrazamiento de la ladera para su cultivo y los yacimientos arqueológicos como el Sercat y la Cova Negra en Gaianes o la Cova del Moro en Muro de Alcoy, son testimonio de la huella humana a lo largo de la historia sobre este territorio.



Oficina de Información
Calle Luís Chorro, 8
Petrer (Alicante)



682 029 806



paisatge_serresmaigmoisit@gva.es



Rutas de Senderismo



Volver arriba





Paisaje Agrícola



GENERALITAT
VALENCIANA

paisatge protegit
de les sorts



No se puede entender la Marina Alta, su paisaje, sus costumbres ni la forma de ser de sus gentes sin saber qué es el moscatel, la pasa, el vino o la mistela, para esta comarca.

La ruptura que ha supuesto el cambio de modelo económico de las últimas décadas, provocado por el turismo, y la feroz expansión urbana asociada que aquí se ha dado, han llegado a poner en serio peligro el patrimonio rural, ecológico y cultural de la zona.

Les Sorts es un valle agrícola, de secano tradicional, situado en el municipio de Teulada. Enclavado entre urbanizaciones, predominan los cultivos de viñas, y cuenta con un elevado valor paisajístico y ambiental.

Su protección trata de preservar los ecosistemas del entorno agrícola y armonizarlo con el desarrollo turístico actual.



Ajuntament de Teulada

Avda Santa Caterina, 2 - Teulada



965 740 158



sit@teuladamoraira.org

turismoteuladamoraira.com



Volver arriba





Paisaje Protegido del Puigcampana y Ponotx



Sierra Interior



GENERALITAT
VALENCIANA

paisatge protegit
puigcampana
i ponotx



Este singular espacio se ubica en la comarca de la Marina Baixa, entre los términos municipales de Finestrat, Polop de la Marina, Benidorm y La Nucia. Las montañas que le dan nombre forman un pequeño sistema individualizado de elevado valor paisajístico y ambiental que constituye el extremo suroriental de la sierra Aitana.

La gran altitud que alcanza (1406 m el Puigcampana y 1181 m el Ponotx), su diversidad ecológica y morfológica, y la proximidad al mar son los principales factores que definen sus singulares características, favoreciendo su prolongada historia de ocupación humana que se remonta a tiempos prehistóricos.

Una orografía fascinante con una climatología favorable durante todo el año, convierten a este espacio en un área de referencia para la práctica de deportes de montaña y escalada.

Oficina del PN de la Serra Gelada

C/ Camí Vell del Far, 18
L'Alfàs del Pi (Alicante)



629 321 248



Buzón de consultas



Rutas de Senderismo



Volver arriba



www.agroambient.gva.es/es/web/espacios-naturales-protegidos/puigcampana-y-el-ponotx

#PPPuigcampana-Ponotx



Paisaje Protegido de la Sierra de Bernia y Ferrer



Sierra Litoral



GENERALITAT
VALENCIANA

paisatge protegit
de les serres
del bernia i ferrer



Las palabras "frontera" y "encuentro" definen el conjunto formado por las Sierras de Bernia y Ferrer.

Su agreste paisaje con riscos verticales que superan los 1.100 m constituyen un límite ecológico y geográfico entre los climas semiárido de la Marina Baja y el subhúmedo de la Marina Alta.

Un paseo por sus laderas, acompañados por el vuelo del águila perdicera o los chillidos del halcón peregrino, permite descubrir encinas, y algún tejo, a pocos metros de palmitos o espartos.

La actividad humana ha dejado huella en el paisaje abancalando laderas con márgenes de "piedra seca", así como alquerías y masías dispersas que nos hablan de usos tradicionales pasados, historias de bandoleros, pastores, labradores y cazadores, que se pueden conocer hablando con las gentes del lugar.

Oficina de Información

C/ Isla de Formentera s/n
Calpe (Alicante)



965 693 300 - 679 195 912



ifac_cma@gva.es



Rutas de Senderismo

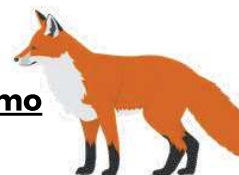

Volver arriba



www.agroambient.gva.es/es/web/espacios-naturales-protegidos/sierra-de-bernia-y-ferrer

[#PPSerraDeBernia i Ferrer](https://twitter.com/PPSerraDeBerniaIFerrer)



Paisaje Protegido Serra del Maigmó y Serra del Sit



Sierra Interior



GENERALITAT
VALENCIANA

paisatge protegit
serra del maigmó
i serra del sit



Bajo las murallas que forman las sierras del Despenyador, el Sit y el Maigmó, aguarda el Paisaje Protegido más grande de la Comunidad Valenciana y uno de los principales núcleos forestales.

Considerado uno de los espacios de mayor belleza paisajística de la provincia de Alicante, este enclave acoge la superficie natural más grande de pino carrasco de todo el conjunto de tierras alicantinas.

Prepárate para iniciar un viaje a través de los sentidos pues la gran presencia de plantas aromáticas te transportará a una nueva dimensión llena de frescos aromas.

Descubre el paisaje único que forman los arenales de interior, y pon a prueba tus dotes de observación y tu oído para descubrir la fauna que aquí se amaga.



Oficina de Información

**Calle Luís Chorro, 8
Petrer (Alicante)**



682 029 806



paisatge_serresmaigmoisit@gva.es



Rutas de Senderismo



Volver arriba



www.agroambient.gva.es/es/web/espacios-naturales-protegidos/serra-del-maigmo-y-serra-del-sit

#PPSerresMaigmoiSit



Paisaje Protegido la Sierra Escalona y su entorno



Sierra Interior



GENERALITAT
VALENCIANA

paisatge protegit
serra escalona
y su entorno



El Paisaje Protegido de Escalona y su entorno comparte, entre los términos de Orihuela, Pilar de la Horadada y San Miguel de Salinas, la mayor superficie forestal de Alicante.

Su relieve está formado por elevaciones de poca altitud, dibujando un mosaico donde se entremezclan cultivos de secano y regadío con formaciones de impenetrable matorral mediterráneo y surcado por una red de cauces o ramblas. Con todos los ingredientes listos se genera la espectacular biodiversidad mediterránea actual.

Te invitamos a levantar la mirada hasta encontrar al águila real que rastreará, desde las alturas, a los abundantes conejos y perdices. Te aconsejamos que esperes al ocaso del invierno para oír en la noche al búho real, que disfruta aquí de la mayor población del mundo.

Un paisaje atractivo y efectivo para despertar, observar y disfrutar con todos los sentidos.



Volver arriba



Oficina de Información
C/ Canela, 1, Pinar de campoverde
Pilar de la Horadada (Alicante)



686 529 294



serra_escalona@gva.es



Rutas de Senderismo



www.agroambient.gva.es/es/web/espacios-naturales-protegidos/la-serra-escalona-i-el-seu-entorn

#PPSierraEscalona



Monumento Natural El Camí dels Pelegrins de Les Useres

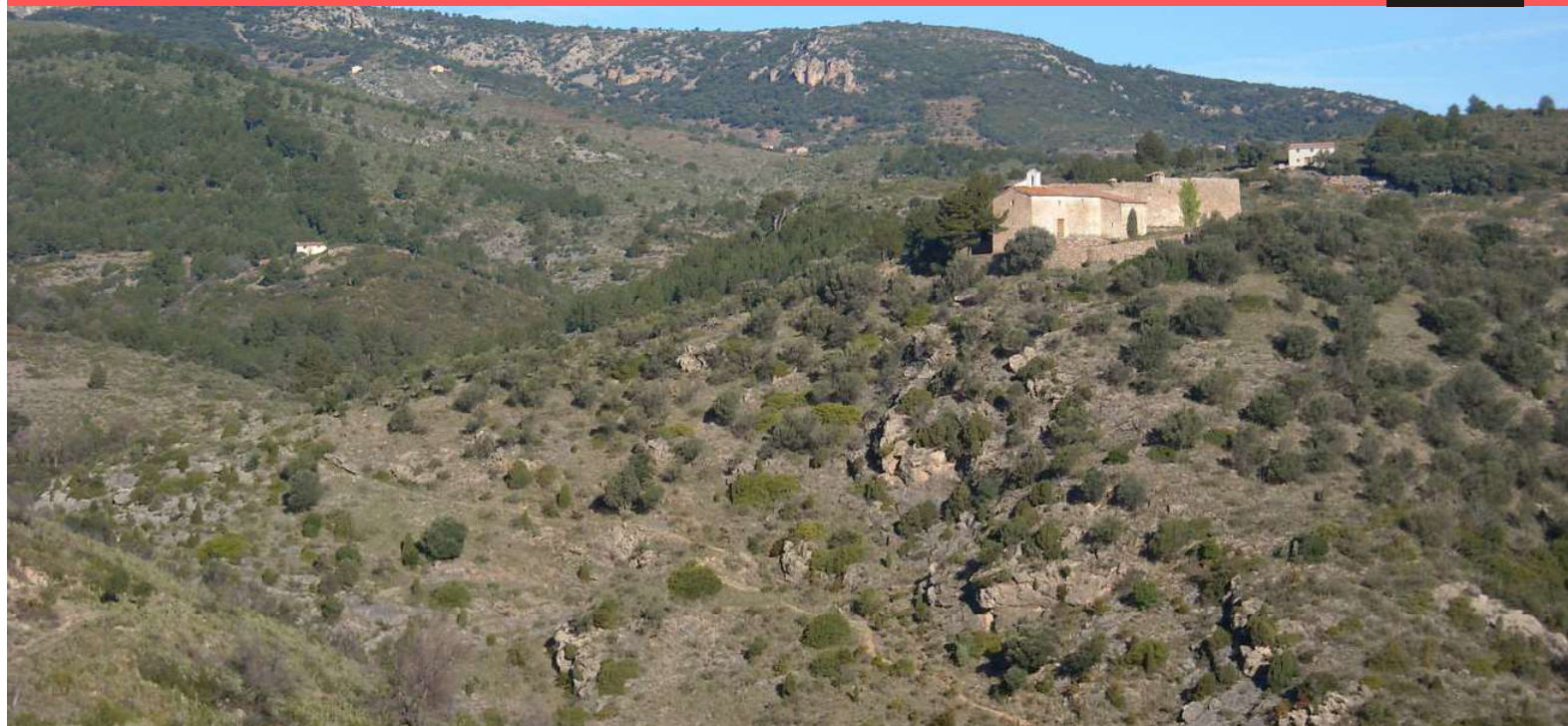

Sierra Interior



GENERALITAT
VALENCIANA

monument natural
camí dels pelegrins
de les useres



Ficha del Camí

El Monumento Natural del Camí dels Pelegrins de les Useres, representa la vía de comunicación por excelencia entre las comarcas costeras y las del interior de Castellón.

Se trata de un sinuoso recorrido que atraviesa elevadas lomas y escarpados barrancos. La disposición de las sierras que atraviesa proporcionan una alternancia entre clima mediterráneo y continental, que unido a la combinación de sustratos calcáreos y silíceos le confieren una gran diversidad de especies botánicas y crean un hábitat ideal para un gran número de especies animales.

Considerado como un camino sagrado, son varias las peregrinaciones que por él transcurren. Las más importantes son la "Peregrinación de les Useres a Sant Joan de Penyagolosa" y la rogativa de Xodos.



 Volver arriba



www.agroambient.gva.es/es/web/espacios-naturales-protegidos/el-cami-dels-pelegrins-de-les-useres

#MNLes Useres



Monumento Natural Capa Negra de Agost



Sierra Interior



GENERALITAT
VALENCIANA

monument natural
capa negra
d'agost



Con el nombre de "Límite geológico K/T Capa Negra del municipio de Agost" se ha protegido un afloramiento estratigráfico de relevancia internacional consistente en una secuencia de margas y arcillas que marcan el tránsito entre los períodos cretáceo y paleógeno,

La capa negra corresponde a un nivel arcilloso oscuro, con una inusual concentración de iridio y otros elementos químicos pesados de procedencia extraterrestre, además de microesferas de goethita originadas por elevadas temperaturas y presión. y que son resultado del impacto del meteorito que impactó en el actual golfo de México, y que daría lugar a una de las extinciones en masa más severas de la historia de la Tierra, hace 66 millones de años.

El límite K/T ha sido catalogado como lugar de especial interés geológico (código KT-03) dentro del proyecto Global Geosites (Geosite núm. 118 de España).



Tourist info

Avda. Xixona 2, Agost (Alicante)



965 691 869



turismo@agost.es



Volver arriba



www.agroambient.gva.es/es/web/espacios-naturales-protegidos/monumentos-naturales

#MNLimiteKT

TÚ PROTEGES LA NATURALEZA

Que TU PASO no deje HUELLA



GENERALITAT VALENCIANA

parcs naturals de la comunitat valenciana



TRANSITA por **SENDAS** y **CAMINOS**, evitarás así dañar al medio que te rodea



¡ABRE TUS SENTIDOS A LO QUE TE RODEA!
Estás en un lugar privilegiado



EL AGUA ES VIDA

No la ensucies ni la malgastes



La basura no vuelve sola, llévatela



¡INFÓRMATE!
Por **SEGURIDAD** y **RESPONSABILIDAD**

tu **MASCOTA**, siempre **ATADA**



Animales, plantas, y minerales viven aquí...
Que tu **MEJOR RECUERDO** se quede **EN TU MENTE** O EN **UNA FOTO**



ACAMPA y enciende **FUEGO** sólo en lugares **AUTORIZADOS**



RESPETA todo lo que te rodea



Volver arriba